శుక్రవారం 13 జూన్ 2025

తెలంగాణ గీతం

తెలుగు దినపత్రిక

సంపుటి : 01 • సంచిక : 71 • పేజీలు : 4 • వెల రూ. 4/-

రంగారెడ్డి, నల్గొండ,ఖమ్మం, మెదక్, యాదాద్రిభువనగిరి,సూర్యాపేట,వరంగల్, నాగర్ కర్నూల్, హైదరాబాద్,వికారాబాద్, మహబూబ్నగర్, జనగాం, ములుగు,

విలేకరులు కావలెను

రిపోర్టర్లు కావలెను తెలంగాణలో తెలంగాణ గీతం తెలుగు దినపత్రిక కోసం జిల్లా స్టాఫ్ రిపోర్టర్లు మరియు నియోజకవర్గ మరియు మండలాల వారీగా రిపోర్టర్స్ కావలెను సంప్రదించవలసిన ఫోన్ నెంబర్ 8985188834

కూలిన విమానం...

- విమానంలో ఉన్న 241 మంది దుర్మరణం..!
- 229 మంది ప్రయాణికులు, ఇద్దరు పైలట్లు మృతి
- 10 మంది విమాన సిబ్బంది మృతి
- 20 మంది మెడికల్ స్టూడెంట్స్ మృతి!
- ఎయిరిండియా ప్రమాదంలో మృత్యుంజయుడు
- ఒక ప్రయాణికుడు బతికే ఉన్నాడని ప్రకటించిన సీపీ
- 11ఏ సీటులో ఉన్న వ్యక్తి బతికాడంటున్న పోలీసులు
- ఆలస్యంగా గుర్తించిన పోలీసులు..
- రమేష్ విశ్వాస్ కుమార్‌గా గుర్తింపు

2

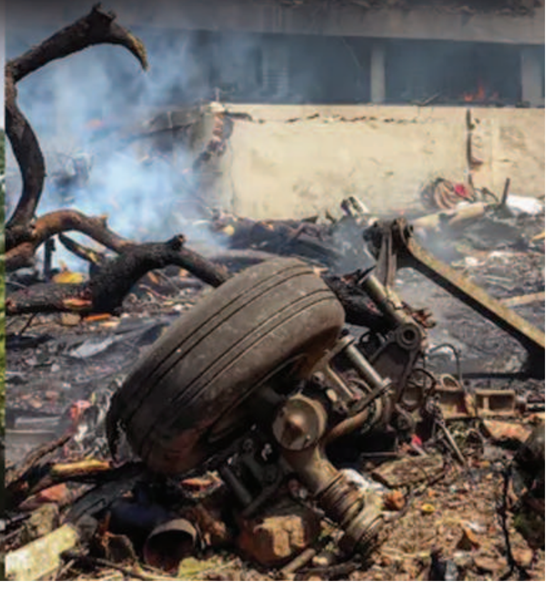

ఎయిరిండియా నిర్లక్ష్యమే ప్రమాదానికి కారణమా?

మెయింటెనెన్స్ లోపంతో ప్రమాదం జరిగిందనే అనుమానం

కనిపించని 'ఉగ్ర'భయం..

- అమర్‌నాథ్ యాత్రకు దరఖాస్తుల వెల్లువ
- ఇప్పటివరకు 3.31 లక్షల మంది అమర్‌నాథ్ యాత్రకోసం పేర్లు నమోదు
- ఉగ్రవాదులపై కేంద్ర ప్రభుత్వం చర్యలు, స్థానికంగా భద్రత పెంపుతో అమర్‌నాథ్ యాత్రకు పెద్ద సంఖ్యలో స్పందన

అభివృద్ధి చెందిన దేశాలతో తెలంగాణ పోటీ

- మీ నిజాయితీయే.. మీ విలువైన ఆస్తి
- ఆర్థిక ఆరోగ్య భద్రత సీయేల చేతుల్లోనే ఉంది
- చార్టెడ్ అకౌంట్లకు కేంద్రంగా హైదరాబాద్
- సీయే విద్యార్థుల జాతీయ సదస్సులో డిప్యూటీ సీఎం భట్టి విక్రమార్క మల్లు

హైదరాబాద్

తెలంగాణ రైజింగ్.. తెలంగాణ రాష్ట్రం ఈ దేశంలోని ఇతర రాష్ట్రాలతో కాదు ప్రపంచంలో అభివృద్ధి చెందిన దేశాలతో పోటీ పడుతుందని డిప్యూటీ సీఎం భట్టి విక్రమార్క మల్లు అన్నారు. గురువారం ఇనిస్ట్యూట్ ఆఫ్ చార్టెడ్ అకౌంట్స్ ఇండియా, హైదరాబాద్ శాఖల ఆధ్వర్యంలో శిల్పకళా వేదికలో ఏర్పాటుచేసిన సీయే విద్యార్థుల జాతీయస్థాయి సదస్సులో డిప్యూటీ సీఎం ముఖ్య అతిథిగా హాజరై ప్రసంగించారు. ఫ్యూచర్ సిటీ, మూసి పునర్జీవం, రీజినల్ రింగ్ రోడ్డు తో పాటు అనేక పరిశ్రమలకు కేంద్రంగా తెలంగాణ మారిందని అన్నారు. ఐటీ, ఫార్మా, ఆర్టిఫిషియల్ ఇంటెలిజెన్స్, టెక్స్ టైల్ పార్క్ వంటి వాటితో అభివృద్ధిలో ప్రపంచ పటంలో సుస్థిర స్థానాన్ని ఏర్పరచుకుందని వివరించారు. శర వేగంగా అభివృద్ధి చెందుతున్న తెలంగాణ దేశవ్యాప్తంగా బయటికి వస్తున్న సీయే విద్యార్థులకు కూడా వేదికగా మీ ముందు ఉందని అన్నారు. సీయే కోర్స్ పూర్తి చేసుకుని వస్తున్న విద్యార్థులకు తెలంగాణ రాష్ట్రంలో అవకాశాలు పుష్కలంగా ఉన్నాయని భరోసా ఇచ్చారు. భారతదేశ ఆర్థిక, - మిగతా3లో

సన్నబియ్యం ఎఫెక్ట్.. రేషన్ షాపుల్లో నో స్టాక్

- చక్కర్లు కొడుతున్న కార్డుదారులు
- సన్నబియ్యం కోసం ఎదురుచూపులు
- పది రోజులుగా రద్దీగా, క్యూ లైన్లతో ఉన్న రేషన్‌షాపులు

హైదరాబాద్

రేషన్ దుకాణాల వద్ద నోస్టాక్ బోర్డులు దర్శనమిస్తున్నాయి. 3 నెలల కోటాను ఒకేసారి ఇస్తుండడంతో వారం, పది రోజులుగా రద్దీగా, క్యూ లైన్లతో ఉన్న రేషన్‌షాపులు కొన్నిచోట్ల స్టాక్ లేకపోవడంతో ఖాళీగా ఉండగా, మరికొన్ని చోట్ల డీలర్లు - మిగతా3లో

ప్రమాద ఘటనపై సమగ్ర దర్యాప్తు

- బాధ్యులను ఉపేక్షించేది లేదు
- కేంద్ర విమానయాన శాఖ మంత్రి రామ్మోహన్ నాయుడు
- ప్రధాని మోదీ ఫోన్ చేసి ప్రమాదం గురించి ఆరా తీశారు.

కేటీఆర్‌కు మరో అరుదైన ఆహ్వానం

- ఆక్స్‌ఫర్డ్ ఇండియా ఫోరమ్‌లో ప్రసంగించాలని పిలుపు
- ఈ ఫోరమ్ జూన్ 20, 21వ తేదీల్లో యూకేలోని ఆక్స్‌ఫర్డ్ యూనివర్సిటీలో జరగనుంది.
- భారత అభివృద్ధికి ఫ్రంటీయర్ టెక్నాలజీస్ అనే థీమ్‌పై ఈ ఏడాది ఫోరమ్ దృష్టిసారించింది.
- భారత్‌లో సాంకేతికత, ఇన్నోవేషన్, సస్టైనబిలిటీని కలగలిపి ముందుకెళ్లే అంశాలపై ఈ ఫోరమ్‌లో చర్చ

ఇది మాటల్లో చెప్పలేని హృదయ విదారక ఘటన

- విమాన ప్రమాద ఘటనపై ప్రధాని నరేంద్ర మోదీ తీవ్ర దిగ్భ్రాంతి
- ఈ ఘటన తీవ్ర ఆవేదనకు గురిచేసింది
- తాను ఎప్పటికప్పుడు పరిస్థితిని సమీక్షిస్తున్నా..

ఏ క్షణంలోనైనా ఇరాన్‌పై ఇజ్రాయెల్ దాడులు..

- ట్రంప్ చెప్పినా వెనక్కి తగ్గబోం: నెతన్యాహు
- ఈ దాడి అమెరికా అనుమతి లేకుండానే జరిగే అవకాశం
- ఇరాన్- అమెరికాల మధ్య అణు ఒప్పందంపై చర్చలు జరగాల్సి ఉంది
- ఆ చర్చలు విఫలమైతే ఇరాన్‌పై ఇజ్రాయెల్ దాడి చేయనున్నట్లు కథనాలు

మాజీ ప్రధాని ఇందిరా గాంధీపై కిషన్ రెడ్డి ఆసక్తికర ట్వీట్

- సరిగ్గా 50 ఏళ్ల క్రితం అలహాబాద్ హైకోర్టు ఓ సంచలన తీర్పు ప్రకటించింది
- ఆ తీర్పుతో మాజీ ప్రధాని ఇందిరా గాంధీ లోక్‌సభకు అనర్హురాలు అని తెల్చింది
- ఆ తీర్పు ప్రకారం.. శ్రీమతి ఇందిరా నెహ్రూ గాంధీ, ప్రతివాది నెంబర్ 1, లోక్‌సభకు ఎన్నిక చెల్లదని ప్రకటించింది.

హైదరాబాద్

కేంద్రమంత్రి కిషన్ రెడ్డి ఓ ఆసక్తికర ట్వీట్ చేశారు. ఇదే రోజు సరిగ్గా 50 ఏళ్ల క్రితం అలహాబాద్ హైకోర్టు ఓ సంచలన తీర్పు ప్రకటించిందని.. ఆ తీర్పుతో మాజీ ప్రధాని ఇందిరా గాంధీ లోక్‌సభకు అనర్హురాలు అని తెల్చిందన్నారు. స్వతంత్ర భారతదేశంలో ప్రధానమంత్రి ఎన్నికను క్షుణ్ణంగా పరిశీలించిన తర్వాత పక్కనపెట్టిన ఏకైక కేసు ఇదంటూ ఆయన ట్వీట్‌లో పేర్కొన్నారు. మరి ఆ ట్వీట్ ఏంటంటే.? 'సరిగ్గా 50 సంవత్సరాల క్రితం, జూన్ 12, 1975న అలహాబాద్ హైకోర్టు సంచలన తీర్పు ప్రకటించింది. ఆ తీర్పు ప్రకారం.. శ్రీమతి ఇందిరా నెహ్రూ గాంధీ, ప్రతివాది నెంబర్ 1, లోక్‌సభకు ఎన్నిక చెల్లదని ప్రకటించింది. తదనుగుణంగా - మిగతా3లో

కూలిన విమానం..

అహ్మదాబాద్‌లో ఘోర విమాన ప్రమాదం..

జనావాసాల్లో కూలిన ఎయిర్ ఇండియా ఫ్లైట్

గుజరాత్‌లోని అహ్మదాబాద్‌లో ఘోర విమాన ప్రమాదం చోటుచేసుకుంది. మేఘాని ప్రాంతంలో ఎయిర్ ఇండియా విమానం కూలింది. విమానంలో చాలామంది ప్రయాణికులు ఉన్నారని పేర్కొంటున్నారు. ప్రమాదం తరువాత ఆకాశంలో దట్టమైన పొగ వ్యాపించింది. టేకాఫ్ కాగానే విమానం కుప్పకూలింది. సంఘటనా స్థలానికి చేరుకున్న సహాయక బృందాలు.. మంటలను ఆర్పేందుకు ప్రయత్నిస్తున్నారు. అహ్మదాబాద్ ఎయిర్‌పోర్ట్‌కు సమీపంలో ఈ ఘటన జరిగింది. జనావాసాలపై విమానం కూలినట్లు చెబుతున్నారు. మంటలను అగ్నిమాపక సిబ్బంది ఆర్పుతున్నారు. అహ్మదాబాద్‌లో టేకాఫ్ సమయంలో ఈ ప్రమాదం జరిగింది. విమానం వెనుక భాగం చెట్టును ఢీకొట్టిందని సమాచారం. విమానం అహ్మదాబాద్ నుండి లండన్‌కు వెళుతుండగా. విమానంలో 242 మంది ప్రయాణికులు ఉన్నారని చెబుతున్నారు.

కూలిన ఎయిరిండియా విమానంలో గుజరాత్ మాజీ సీఎం

గుజరాత్‌లోని అహ్మదాబాద్‌లో ఘోర ప్రమాదం చోటుచేసుకుంది. లండన్ బయల్దేరిన ఎయిరిండియా విమానం టేకాఫ్ అయిన కొద్ది క్షణాలకే కుప్పకూలిన సంగతి తెలిసిందే. ఈ విమానంలో గుజరాత్ మాజీ ముఖ్యమంత్రి విజయ్ రూపానీ కూడా ఉన్నట్టు సమాచారం.

ఈ విమానంలో ఆయన పేరుతో ఒక టికెట్ తొలుత నెట్టింట వైరల్‌గా మారింది. అందులో బోర్డింగ్ సమయం మధ్యాహ్నం 12.10 గంటలుగా ఉంది. ఆయన విమానం ఎక్కినట్లు నిర్ధరించే ప్యాసింజర్ జాబితాలోనూ రూపానీ పేరు ఉంది. లండన్‌లో ఉంటున్న తన కుమార్తెను చూసేందుకు విజయ్ రూపానీ ఈ విమానంలో ప్రయాణానికి బుక్ చేసుకున్నట్లు స్థానిక మీడియాలో కథనాలు వస్తున్నాయి. అయితే, ఆయన పరిస్థితి ఎలా ఉన్నది మాత్రం ఇంకా తెలియరాలేదు.

అహ్మదాబాద్‌లో కూలిన ఎయిరిండియా విమానం

భాజపాకు చెందిన విజయ్ రామ్‌నిక్‌లాల్‌భాయ్ రూపానీ 2016 నుంచి 2021 వరకు రెండు సార్లు గుజరాత్ ముఖ్యమంత్రిగా పనిచేశారు. ఆయనకు ఇద్దరు కుమారులు, ఒక కుమార్తె కాగా.. చిన్న కుమారుడు పూజిత్ ఓ ప్రమాదంలో ప్రాణాలు కోల్పోయాడు. అహ్మదాబాద్‌లోని సర్దార్ వల్లభాయ్ పటేల్ ఇంటర్నేషనల్ ఎయిర్ పోర్టు నుంచి గురువారం మధ్యాహ్నం 1.30 గంటల ప్రాంతంలో లండన్ బయల్దేరిన ఎయిరిండియా ఏఐ-171 విమానం కాసేపటికే కూలిపోయింది. ప్రమాదం జరిగిన సమయంలో అందులో 242 మంది ప్రయాణికులు, సిబ్బంది ఉన్నారు. ఘటనాస్థలంలో సహాయక చర్యలు కొనసాగుతున్నాయి.

ఎయిరిండియా ఘోర విమాన ప్రమాదంలో మృత్యుంజయుడు..

గాంధీనగర్: ఎయిరిండియా ఘోర విమాన ప్రమాదంలో మృత్యుంజయుడు. అహ్మదాబాద్ విమానం ప్రమాదం నుంచి రమేష్ పటేల్ అనే ప్రయాణికుడు ప్రాణాలతో బయటపడ్డాడు. ప్రమాదం జరిగిన వెంటనే సీటు ఏ11 ప్రయాణికుడు నడుచుకుంటూ బయటకు వచ్చినట్లు పలు కథనాలు వెలుగులోకి వచ్చాయి. ఆ ప్రయాణికుడు 38ఏళ్ల రమేష్ పటేల్ అని తెలుస్తోంది. విమానం కూలిన తర్వాత ఎమర్జెన్సీ గేటు నుంచి భయటకు వచ్చినట్లు అహ్మదాబాద్ పోలీసులు ఆలస్యంగా గుర్తించారు. ఎయిర్ ఇండియా విమాన ప్రమాదంలో ఒక ప్రయాణీకుడు ప్రాణాలతో బయటపడ్డాడని అహ్మదాబాద్ పోలీస్ కమిషనర్ జిఎస్ మాలిక్ చెప్పారని ఏఎన్ఐ నివేదించింది. 11%ూ% సీటులో ఒక ప్రయాణీకుడు ప్రాణాలతో బయటపడినట్లు పోలీసులు గుర్తించారు. సదరు ప్రయాణికుడు ప్రస్తుతం ఆస్పత్రిలో చికిత్స పొందుతున్నారని చెప్పారు. అయితే,మరణాల సంఖ్య గురించి స్పష్టత ఇవ్వలేదు. కానీ నివాస ప్రాంతంలో విమానం కూలిపోవడంతో మృతుల సంఖ్య పెరిగే అవకాశం ఉంది'అని మాలిక్ అన్నారు.

కేంద్రం హెచ్చరికను పెడ చెవిన పెట్టి..

242 మంది మృతికి ఎయిరిండియానే కారణమా?

అహ్మదాబాద్‌లో ఎయిరిండియా విమానం ఘోర ప్రమాదానికి గురైంది. ఈ ప్రమాదంలో గుజరాత్ మాజీ సీఎం విజయ్ రూపానీతో సహా 242 మంది ప్రయాణికులు మరణించిన జాతీయ మీడియా కథనాలు వెలుగులోకి వచ్చాయి. మరణాలపై కేంద్రం అధికారిక ప్రకటన ఇవ్వాల్సి ఉంది. అయితే ఈ విమాన ప్రమాదానికి కారణం ఎయిరిండియా?నిర్లక్ష్యమేనని తెలుస్తోంది. ఇవాళ మధ్యాహ్నం కూలిన విమానం ఇప్పటికే గతంలో పలు మార్లు మొరాయించింది. గత డిసెంబర్‌లో ఇదే ఫ్లైట్‌లో పొగలు కమ్ముకున్నాయి. గతవారం ఇదే విమానం ప్యారిస్ వెళ్తుండగా మొరాయించడంతో పైలెట్ షార్జాలో అత్యవసర ల్యాండింగ్ చేశారు. వరుస ఘటనలపై విమానయాన నియంత్రణ సంస్థ డైరెక్టరేట్ జనరల్ ఆఫ్ సివిల్ ఏవియేషన్ (డీజీసీఏ) ఎయిరిండియా విమానానికి హెచ్చరికలు జారీ చేసింది. అయినా పట్టించుకోలేదని ఆరోపణలు వెలుగులోకి వచ్చాయి. గురువారం మధ్యాహ్నం 1.38 నిమిషాలకు 242 మంది ప్రయాణికులు, ఇద్దరు పైలట్లు, 10 మంది సిబ్బందితో బోయింగ్ 787-7 డ్రీమ్ లైనర్ విమానం బయల్దేరింది. అయితే ఎయిర్‌పోర్ట్ నుంచి టేకాఫ్ అయిన కాసేపటికే.. 1.43ని. ప్రాంతంలో విమానం ప్రమాదానిక గురైంది. సుమారు 825 అడుగుల ఎత్తులో క్రాష్ ల్యాండ్ అయ్యింది. నేరుగా ఓ చెట్టును ఢీ కొట్టి జనావాసాలపై పడింది. ఆ సమయంలో భారీ పేలుడు సంభవించింది. ఎయిర్‌పోర్టు నుంచి టేకాఫ్ అయిన కొన్ని నిమిషాల్లోనే.. అదీ ఎయిర్‌పోర్ట్ పరిధిలోనే ప్రమాదానికి గురైనట్లు డీజీసీఏ ప్రకటించింది. విమానంలో ఉన్న మొత్తం 242 మంది మృతి చెందినట్లు సమాచారం. 230 మంది ప్రయాణికులు, ఇద్దరు పైలెట్లు,10 మంది విమాన సిబ్బంది మృత్యువాత పడ్డారు. వీరిలో 169 మంది భారతీయులు, 53 మంది బ్రిటన్ దేశస్థులు ఉన్నారు. ఏడుగురు పోర్చుగీస్‌కు చెందిన వారు ఉండగా, ఒక కెనడా దేశస్థుడు ఉన్నారు. విమానంలో 217 మంది పెద్దలు, 11 మంది చిన్నారులు,ఇద్దరు పసిపిల్లలు ఉన్నారు.

కూలిన విమానం..

సర్దార్ వల్లభాయ్ పటేల్ ఇంటర్నేషనల్ ఎయిర్ పోర్టు నుంచి గురువారం లండన్ బయల్దేరిన ఎయిరిండియా బోయింగ్ 787-8 డ్రీమ్‌లైనర్ విమానం ప్రమాదానికి గురైంది. ఈ ప్రమాదం 110 మంది ప్రయాణికులు మరణించినట్లు ప్రాథమిక సమాచారం. ఎయిర్ పోర్టు నుంచి బయల్దేరని ఎయిరిండియా విమానం మేఘాని నగర్‌లోని బీజే ప్రభుత్వ వైద్య కళాశాల హాస్టల్ భవనంపై విమానం కూలింది. ఈ విమాన ప్రమాదంలో 20మంది వైద్య విద్యార్థులు మరణించినట్లు తెలుస్తోంది. భోజనం సమయం కావడంతో హాస్టల్‌లోనే పీజీ వైద్య విద్యార్థులు ఉన్నారు. విద్యార్థుల మరణాలపై అధికారిక ప్రకటన వెలువడాల్సి ఉంది.

ఏ క్షణంలోనైనా ఇరాన్‌పై ఇజ్రాయెల్ దాడులు

జెరుసలేం: పశ్చిమాశియాలో యుద్ధమేఘాలు కమ్ముకున్నాయి. ఇరాన్‌పై దాడి చేసేందుకు ఇజ్రాయెల్ సిద్ధమైంది. ఈ క్రమంలో ఏ సమయంలోనైనా ఇరాన్‌పై ఇజ్రాయెల్ దాడి చేయొచ్చంటూ అమెరికన్ మీడియా కథనాలు వెలుగులోకి వచ్చాయి. అయితే, ఈ దాడి ఆపాలంటూ ఇజ్రాయెల్ ప్రధాని బెంజమిన్ నెతన్యాహుని అమెరికా అధ్యక్షుడు డొనాల్డ్ ట్రంప్ కోరారు. నెతన్యాహు మాత్రం ఇరాన్‌పై దాడి విషయంలో వెనక్కి తగ్గబోమని తేల్చేశారు. ఈ నేపథ్యంలో, అమెరికా ప్రభుత్వం అప్రమత్తమైంది. ఇజ్రాయెల్ త్వరలోనే ఇరాన్‌పై దాడి చేయనుందని.. ఈ దాడి అమెరికా అనుమతి లేకుండానే జరిగే అవకాశం ఉందని వాషింగ్టన్ పోస్ట్ కథనంలో పేర్కొంది. ఇరాన్- అమెరికాల మధ్య అణు ఒప్పందంపై చర్చలు జరగాల్సి ఉంది. ఆ చర్చలు విఫలమైతే ఇరాన్‌పై ఇజ్రాయెల్ దాడి చేయనున్నట్లు కథనాలు హైలెట్ చేస్తున్నాయి. ఈ క్రమంలో ఇరాన్‌లో ఉన్న అమెరికన్లు తిరిగి సొంత దేశం వచ్చేయాలంటూ ట్రంప్ పిలుపునిచ్చారు. అక్కడి నుంచి అమెరికన్ సిబ్బందిని తరలించే చర్యలు

తీసుకుంటున్నట్లు తెలిపారు. ప్రముఖ మీడియా హౌస్ ఆక్సియోస్ నివేదిక ప్రకారం.. ఇరాన్‌తో అమెరికా అణుఒప్పందం కుదుర్చుకునేందుకు గత కొంత కాలంగా చర్చలు జరుపుతూ వస్తోంది. తాజాగా జరిపే చర్చలు విఫలమైతే.. ఇరాన్‌పై దాడి చేసేందుకు ఇజ్రాయెల్ ప్రధాని ట్రంప్ అనుమతి కోరనున్నారు. ఇజ్రాయెల్ హెచ్చరికలపై ఇరాన్ సైతం అదే రీతిలో బదిలిస్తోందని ఆదేశ ఇరాన్ రక్షణ మంత్రి అజీజ్ నాసిర్‌జాదె హెచ్చరించారు. ఇజ్రాయెల్‌తో పాటు అమెరికా కూడా తగిన మూల్యం చెల్లించుకోవాల్సి వస్తుందని స్పష్టం చేశారు. అమెరికా మిలిటరీ బేసులపై నేరుగా దాడులు చేస్తామని పునరుద్ఘాటించారు. ఇరాన్ హెచ్చరికలతో అమెరికా విదేశాంగ శాఖ, బహ్రెయిన్, కువైట్ వంటి దేశాల్లో ఉన్న దౌత్య కార్యాలయాల్లో అత్యవసర చర్యల కమిటీలను ఏర్పాటు చేయాలని ఆదేశించింది. మధ్యప్రాచ్యం, తూర్పు యూరోప్, ఉత్తర ఆఫ్రికాలోని యుఎస్ దౌత్య కార్యాలయాలు అప్రమత్తంగా ఉండాలని సూచనలు పంపించాయి. అంతేకాక, బహ్రెయిన్, కువైట్ వంటి ప్రాంతాల నుంచి అవసరం లేని సిబ్బందిని స్వచ్ఛందంగా వెనక్కు పంపేందుకు అనుమతి ఇచ్చింది. అమెరికా మిలిటరీ బేసులు ప్రస్తుతం ఇరాక్, కువైట్, ఖతార్, బహ్రెయిన్, యునైటెడ్ అరబ్ ఎమిరేట్స్ వంటి ప్రాంతాల్లో ఉన్నాయి. ఇటువంటి సున్నితమైన పరిస్థితుల్లో ఇజ్రాయెల్ నిర్ణయంతో పశ్చిమాసియా దేశాల్లో కమ్ముకున్న యుద్ధమేఘాలతో భయాందోలన నెలకొంది.

భారత్‌తో సంబంధాల బలోపేతానికి ఇదో చక్కని అవకాశం: కెనడా

కెనడా ప్రధాని మార్క్ కార్నే

టొరంటో: అంతర్జాతీయ వాణిజ్యరంగంలో వైవిధ్యంగా ముందుకువెళ్తున్న భారత్‌తో సంబంధాలను బలోపేతం చేసుకోవాల్సిన అవసరం ఉందని కెనడా ప్రభుత్వం స్పష్టం చేసింది. వివిధ సుంకాలు విధించి విసిగిస్తున్న అమెరికాతో.. వాణిజ్య సంబంధాలను తగ్గించుకునేందుకు ప్రయత్నిస్తున్న తరుణంలో.. భారత్‌తో చర్చలు జరపాల్సిన అవసరాన్ని నొక్కి చెప్పింది. వచ్చేవారం అల్బెర్టా వేదికగా జరగనున్న జీ7 సమావేశాలకు భారత్ ప్రధాని మోదీని ఆహ్వానించడంపై అక్కడి ప్రతిపక్షాలు విమర్శిస్తున్న నేపథ్యంలో కెనడా ప్రభుత్వం ఈమేరకు స్పందించింది. ఆర్థిక ప్రాధాన్యతలపై చర్చించడానికి జీ7 ముఖ్యమైన వేదిక అని కెనడా అంతర్జాతీయ వాణిజ్యశాఖ మంత్రి మనీందర్ సంధూ వ్యాఖ్యానించారు.

" కెనడా ఆర్థిక ప్రాధాన్యతలపై చర్చించేందుకు జీ7 ఓ ముఖ్యమైన వేదిక. పరస్పర ఆర్థిక సహకారం, జాతి భద్రతకు సంబంధించిన అంశాల గురించి విపులంగా చర్చించేందుకు అవకాశం ఉంటుంది. కొంతమంది నాయకులను ఆహ్వానించడంపై స్థానిక నేతల నుంచి విమర్శలు వినిపిస్తున్నాయి. కానీ, ఈ ఆర్థిక సంక్షోభ సమయంలో పరస్పరం సహకరించుకోవాలి. మన సమస్యలు కొన్నింటిని పరిష్కరించుకోగలగాలి. విమర్శలకు పదునుపెడుతున్న నాయకులు ఈ

విషయాన్ని గుర్తిస్తారని భావిస్తున్నాను" అని మనీందర్ మీడియాకు తెలిపారు. జీ7 సదస్సులో ప్రధానంగా జాతి భద్రత, విదేశీ జోక్యం అంశాలపై చర్చించబోతున్నట్లు ప్రధాని మార్క్ కార్నీ ఇప్పటికే స్పష్టం చేశారన్న ఆయన.. పరస్పర ఆర్థిక సహకారంపైనా సదస్సులో చర్చించబోతున్నట్లు తెలిపారు. మరోవైపు కెనడా గడ్డపై హింసకు తావులేదని మనీందర్ పునరుద్ఘాటించారు. భారత్‌తో దౌత్య సంబంధాలను బలోపేతం చేసుకోవాలన్నా, ముఖాముఖి మాట్లాడాలన్నా జీ7 సదస్సు ఓ చక్కని వేదికని పేర్కొన్నారు. ట్రూడో అధికారంలో ఉన్న సమయంలో ఖలిస్థానీ ఉగ్రవాది హర్‌దీప్‌సింగ్ నిజ్జర్ హత్యలో భారత్ హస్తం ఉందంటూ ఆయన ఆరోపించడంతో.. భారత్, కెనడాల మధ్య ఉద్రిక్తతలు చెలరేగాయి. క్రమంగా ఇరుదేశాల మధ్య సంబంధాలు బలహీనపడ్డాయి. ఈ నేపథ్యంలోనే మనీందర్ తాజా వ్యాఖ్యలు చేశారు.

కనిపించని 'ఉగ్ర'భయం..

ఇంటర్నెట్‌డెస్క్: పహల్గాం ఉగ్రదాడి తర్వాత జమ్మూకశ్మీర్‌లో పర్యాటకం ఒక్కసారి స్తంభించిపోయింది. అప్పటికే విహారయాత్రలకు టికెట్లు బుక్ చేసుకున్న వాళ్లు చాలా మంది ప్రయాణాలు రద్దు చేసుకున్నారు. దీని ప్రభావం త్వరలో ప్రారంభం కానున్న ప్రసిద్ధ అమర్‌నాథ్ యాత్రపైనా పడుతుందని అంతా భావించారు. అయితే, అనుమానాలను పటాపంచలు చేస్తూ.. భారీ సంఖ్యలో యాత్రికులు రిజిస్ట్రేషన్ చేయించుకుంటున్నారు. జమ్మూకశ్మీర్ అధికారులు వెల్లడించిన వివరాల ప్రకారం.. ఇప్పటివరకు 3.31 లక్షల మంది అమర్‌నాథ్ యాత్రకోసం పేర్లు నమోదు చేసుకున్నట్లు తెలుస్తోంది. అమర్‌నాథ్ గుహకు చేరుకోవాలంటే 45 కిలోమీటర్ల మేర ట్రెక్కింగ్ చేస్తూ వెళ్లాలి. దీనికి పహల్గాం ఓ బేస్ క్యాంప్‌గా ఉపయోగపడుతుంది. అక్కడికి చేరుకున్న యాత్రికులు కొద్దిసేపు సేదతీరి మళ్లీ ప్రయాణం ప్రారంభిస్తారు. అదే ప్రాంతంలో ఏప్రిల్ 22న ఉగ్రదాడి జరగడంతో యాత్రికుల సంఖ్య తగ్గుతుందని అధికారులు భావించారు. అయితే, ఉగ్రవాదులపై కేంద్ర ప్రభుత్వం చర్యలు, స్థానికంగా భద్రత పెంపుతో అమర్‌నాథ్ యాత్రకు పెద్ద సంఖ్యలో స్పందన వస్తున్నట్లు తెలుస్తోంది. ఈ ఏడాది జులై 3న అమర్‌నాథ్ యాత్ర ప్రారంభమై ఆగస్టు 9న ముగుస్తుంది. గతేడాది 52 రోజుల పాటు యాత్ర జరగ్గా.. ఈ సంవత్సరం మాత్రం కేవలం 38 రోజుల్లోనే ముగియనుంది. పహల్గాం, బాల్‌తాల్ మార్గాల్లో యాత్రికులను అనుమతించనున్నారు. దాదాపు 5 లక్షల మందికిపై భక్తులు ఈ యాత్రలో పాల్గొంటారని శ్రీ అమర్‌నాథ్ ఆలయ బోర్డు (ఎస్ఏఎస్‌బీ) అంచనావేస్తోంది. అమర్‌నాథ్ గుహలో సహజంగా ఏర్పడిన మంచు లింగాన్ని దర్శించుకోవడాన్ని భక్తులు పరమ పవిత్రంగా భావిస్తారు. దీనిని దర్శిస్తే సాక్షాత్తు పరమశివుడిని దర్శించుకున్నట్లేనని నమ్ముతారు.

ఇది మాటల్లో చెప్పలేని హృదయ విదారక ఘటన

ఢిల్లీ: అహ్మదాబాద్ విమాన ప్రమాద ఘటనపై ప్రధాని నరేంద్ర మోదీ తీవ్ర దిగ్భ్రాంతి వ్యక్తం చేశారు. ఈ మేరకు విమాన ప్రమాదం జరిగిన వెంటనే హోంమంత్రి అమిత్ షా మాట్లాడిన ప్రధాని మోదీ.. ఈ ఘటన తీవ్ర ఆవేదనకు గురిచేసిందన్నారు. ఇది మాటల్లో చెప్పలేని హృదయ విదారకర ఘటన అని మోదీ ట్వీట్ చేశారు. తాను ఎప్పటికప్పుడు పరిస్థితిన సమీక్షిస్తున్నానని,. బాధితులకు సహాయం చేస్తున్న మంత్రులు, అధికారులతో మాట్లాడుతున్నట్లు ప్రధాని మోదీ తెలిపారు.

రాష్ట్రపతి ద్రౌపది ముర్ము దిగ్భ్రాంతి

విమాన ప్రమాదంపై రాష్ట్రపతి ద్రౌపది ముర్ము తీవ్ర దిగ్భ్రాంతి వ్యక్తం చేశారు. ఈ విమాన ప్రమాద ఘటన తీవ్రంగా బాధించిందన్నారు. ఇది హృదయ విదారక ఘటన అని పేర్కొన్న ఆమె.. బాధితులు కోలుకోవాలని ప్రార్థిస్తున్నట్లు తెలిపారు. ఈ కష్ట సమయంలో వారికి దేశం అండగా నిలుస్తుందన్నారు.

కాగా, ఈ రోజు గురువారం(జూన్ 12) అహ్మదాబాద్‌లో ఎయిర్ ఇండియా విమానం కుప్పకూలింది. టేకాఫ్ అయిన కాసేపటికే విమానం కూలిపోయింది. ఈ ఘటనలో 100 మందిపైగా దుర్మరణం చెందినట్లు తెలుస్తోంది. క్షతగాత్రులను స్థానిక సమీపంలోని ఆస్పత్రికి తరలించి చికిత్స అందిస్తున్నారు. విమానంలో 242 మంది ప్రయాణికులున్నారు.

ఇది మాటల్లో వర్ణించలేని హృదయవిదారక ఘటన : మోదీ

ఇందులో 169 మంది భారతీయులు, 53 మంది బ్రిటన్ దేశస్థులు ఉన్నారు. ఏడుగురు పోర్చుగీస్‌కు చెందిన వారు ఉండగా, ఒక కెనడా దేశస్థుడు ఉన్నారు. విమానంలో 217 మంది పెద్దలు, 11 మంది చిన్నారులు, ఇద్దరు పసిపిల్లలు ఉన్నారు. విమాన ప్రమాద ఘటన తర్వాత పలు మృతదేహాలను ఆసుపత్రికి తరలించారు. :

ప్రమాద ఘటనపై సమగ్ర దర్యాప్తు

అహ్మదాబాద్: గుజరాత్‌లోని అహ్మదాబాద్ విమాన ప్రమాదం మహా విషాదమని కేంద్ర విమానయాన శాఖ మంత్రి రామ్మోహన్ నాయుడు అన్నారు. విజయవాడ నుంచి హుటాహుటిన బయల్దేరి అహ్మదాబాద్ వెళ్లిన ఆయన ఘటనా స్థలాన్ని పరిశీలించారు. అనంతరం మీడియాతో మాట్లాడారు. "ప్రమాద ఘటన నన్ను తీవ్ర దిగ్భ్రాంతికి గురిచేసింది. ప్రధాని మోదీ ఫోన్ చేసి ప్రమాదం గురించి ఆరా తీశారు. ప్రమాదం గురించి తెలిసిన వెంటనే నేను విజయవాడ నుంచి నేరుగా బయల్దేరి వచ్చాను. ఈ ఘటనపై సమగ్ర దర్యాప్తు జరుగుతోంది. అన్ని కోణాల్లో లోతైన, నిష్పాక్షికమైన దర్యాప్తు చేస్తాం. అధికారులతో సమావేశం అనంతరం మరిన్ని వివరాలు అందిస్తాం. విమానంలో గుజరాత్ మాజీ సీఎం విజయ్ రూపానీ ఉన్నారు. ఈ ప్రమాదానికి బాధ్యులను ఉపేక్షించం" అన్నారు.

శత్రుదేశ డ్రోన్లను కూల్చితే నెలకు రూ.2.2 లక్షలు..

వినూత్న కార్యక్రమానికి ఉక్రెయిన్ శ్రీకారం

ఉక్రెయిన్‌పై రష్యా విరుచుకుపడుతోంది. రకరకాల డ్రోన్లు, మిస్సైళ్లతో అటాక్ చేస్తోంది. ఈ నేపథ్యంలో రష్యా డ్రోన్ దాడులను అడ్డుకునేందుకు ఉక్రెయిన్ కీలక నిర్ణయం తీసుకుంది. ఈ మేరకు ఓ వినూత్న కార్యక్రమానికి శ్రీకారం చుట్టింది. శత్రు దేశం నుంచి వస్తున్న డ్రోన్లను కూల్చేందుకు సైన్యం ప్రమేయం లేకుండా కొంత నగదు ఇచ్చి వాలంటీర్లను ఉపయోగించుకోవాలని భావిస్తోంది. ఇందుకోసం ఓ పథకాన్ని ప్రకటించింది. ఈ పథకం కింద శత్రుదేశ డ్రోన్లను గుర్తించి, నేలకూల్చే పౌరులకు నెలకు సుమారు రూ. 2.2 లక్షల వరకు జీతం అందించనున్నట్లు వెల్లడించింది. ఉక్రెయిన్ రక్షణ శాఖ ప్రతిపాదించిన ఈ కార్యక్రమానికి మంత్రివర్గం ఆమోదముద్ర వేసినట్లు ప్రభుత్వ ప్రతినిధి తారాస్ మెల్నిచుక్ టెలిగ్రామ్‌లో ప్రకటించారు. ఈ పథకం కింద, ప్రత్యేకంగా శిక్షణ పొందిన వాలంటీర్లను, డ్రోన్ ఆపరేటింగ్ నైపుణ్యాలు కలిగిన పారామిలిటరీ సభ్యులను నియమించనున్నారు. వీరు మానవరహిత విమానాలు, ఆయుధాలు వంటి అధునాతన సాంకేతిక పరిజ్ఞానాన్ని ఉపయోగించి రష్యా డ్రోన్లను పసిగట్టి, వాటిని కూల్చివేయాల్సి ఉంటుంది. ఇందుకు అయ్యే ఖర్చును స్థానిక బడ్జెట్ నుంచి కేటాయించనున్నారు. మార్షల్ లా ఉండే రెండేళ్ల వరకు ఈ పథకం కొనసాగుతుందని ఉక్రెయిన్ వార్తా సంస్థ కీవ్ వెల్లడించింది.

అభివృద్ధి చెందిన దేశాలతో తెలంగాణ పోటీ

-మొదటిపేజీ తరువాయి

ధన, వినియోగ నైతికతకు మూల స్తంభంగా ఇనిస్ట్యూట్ ఆఫ్ చార్టెడ్ అకౌంట్స్ ఇండియా (ఎఅంఎ) నిలుస్తుంది అన్నారు. చార్టెడ్ అకౌంట్ టెంట్లు నైతికతకు కట్టుబడి ఉండాలని, టెక్నాలజీ ఆటోమేషన్ శరవేగంగా పెరుగుతున్న ఈ యుగంలో మీ నిజాయితీయే మీకు అత్యంత విలువైన ఆస్తి, మీ పని ఎల్లప్పుడూ నిజాయితీ, సమన్యాయం బాధ్యతను ప్రతిబింబించాలని డిప్యూటీ సీఎం ఆకాంక్షించారు.

ఐసీఏఐ ప్రజల నమ్మకానికి నిలువెత్తు నిదర్శనం

1949 లో పార్లమెంటు చట్టంతో స్థాపించబడిన ఇనిస్ట్యూట్ ఆఫ్ చార్టర్ అకౌంటెంట్స్ ఆఫ్ ఇండియన్ హృదయపూర్వకంగా అభినందిస్తున్నానని తెలిపారు. ఈ సంస్థ ఆర్థిక క్రమశిక్షణ, వృత్తిపరమైన విలువలు, ప్రజల నమ్మకానికి ఒక నిలువెత్తు నిదర్శనం అన్నారు. దేశవ్యాప్తంగా 4.26 లక్షలకు పైగా సభ్యులు, దాదాపు పది లక్షల మంది విద్యార్థులతో మీరు ఒక బలమైన ఆర్థిక శక్తిగా మారారని డిప్యూటీ సీఎం అభివర్ణించారు. ఇందులో హైదరాబాద్ బ్రాంచ్ పాత్ర మరింత విశిష్టమైనది 14,500 మందికి పైగా సభ్యులు, 31,000 మందికిపైగా విద్యార్థులతో ఇది ఎఅంఎ కి విలువైన ఆభరణంగా నిలిచింది మీరు కేవలం అంకెలు, సంఖ్యలు కాదు ఒక శక్తి, ఒక ఆశయం, ఒక ప్రతిభకు ప్రతీక అన్నారు. చార్టెడ్ అకౌంటెంట్ కావడం అంటే పరీక్షలు పాస్ కావడమే కాదు ఇది నిరంతర అభ్యాసం, అనుభవం, వ్యక్తిత్వ వికాసాన్ని కలగలిపిన ఒక ప్రయాణం అని డిప్యూటీ సీఎం తెలిపారు.

ఆర్థిక మంత్రిగా మీ వృత్తిపరమైన ప్రభావాన్ని ప్రతిరోజు చూస్తుంటాను చార్టెడ్ అకౌంట్ లు కేవలం అంకెలు సంఖ్యలు చూసేందుకే పరిమితం కారు మీరు నిబంధనలకు కట్టుబడి ఉండేలా చూస్తారు ప్రమాణాలను పాటిస్తారు సంక్లిష్టతకు స్పష్టత తీసుకొస్తారని తెలిపారు.

ప్రపంచవ్యాప్తంగా సేవలందించే ప్రతిభావంతులైన వృత్తి నిపుణులను ఎఅంఎ తయారు చేయడం మనందరికీ గర్వకారణం అన్నారు.

సీఏ విద్యార్థులు కేవలం ఒక ఉద్యోగం కోసం సిద్ధం కావడం లేదు. మీరంతా భవిష్యత్తులో

వ్యాపారాలు, సంస్థలు, ప్రభుత్వాల ఆర్థిక ఆరోగ్యానికి బాధ్యత వహించేందుకు సిద్ధమవుతున్నారని తెలిపారు. ఒక చార్టెడ్

అకౌంటెంట్ బాధ్యతలు బ్యాలెన్స్ సీట్లకే పరిమితం కావు మీరు అభివృద్ధికి భాగస్వాములు, ప్రజల నమ్మకానికి రక్షకులు, నీటి నిర్వహణకు మార్గదర్శకులు అని డిప్యూటీ సీఎం పేర్కొన్నారు.

ఈరోజు భారతదేశం ఐదు ట్రిలియన్ల ఆర్థిక వ్యవస్థగా ఎదగాలని లక్ష్యంగా పెట్టుకొని ముందుకు సాగుతున్న సమయంలో చార్టెడ్ అకౌంట్ లో పాత్ర మరింత ప్రాధాన్యత సంతరించుకుంది. బిజినెస్ రిఫార్మ్స్, స్టార్టప్ లకు చేయూత, ప్రజా ఆర్థిక వ్యవస్థల బలోపేతం ఇవన్నీ సీఏ ల పాత్రతోనే ముందుకు సాగుతాయి అన్నారు.

బ్లాక్ చైన్, ఆర్టిఫిషియల్ ఇంటలిజెన్స్ తో కూడిన అకౌంటింగ్, డిజిటల్ పన్నుల వంటి అంశాల్లో పరిణామాలు వేగంగా జరుగుతున్నాయి ఈ నేపథ్యంలో సమకాలీన పరిజ్ఞానాన్ని మెరుగు పరుచుకోవాలని డిప్యూటీ సీఎం అం విద్యార్థులకు సూచించారు. మీ ప్రతిభను కేవలం సంపాదనకే కాకుండా సేవకు వినియోగించాలి, సోషల్ ఆడిట్లు చేయండి, చిన్న వ్యాపారాల ఆర్థిక అభివృద్ధికి తోడ్పడాలని, ప్రభుత్వ ఆర్థిక ప్రణాళిక కార్యక్రమాలలో పాల్గొని దేశ నిర్మాణంలో భాగస్వాములు కావాలని డిప్యూటీ సీఎం ఆశించారు.

ఉద్యోగ దాతలుగా మారండి

మీలో చాలామంది భవిష్యత్తులో సొంత సంస్థలు స్థాపిస్తారు. మీరు ఉద్యోగులుగా కాకుండా ఉద్యోగ దాతలుగా మారాలని కొత్త ఉద్యోగ అవకాశాలను సృష్టించాలని డిప్యూటీ సీఎం సీఏ విద్యార్థులకు పిలుపునిచ్చారు.

కష్టపడి సాధించాల్సిన ఉన్నత మార్గాన్ని ఎంచుకున్నందుకు సిఏ విద్యార్థులకు అభినందనలు తెలిపారు. అం ప్రయాణం అంత సులభమైనది కాదు కానీ ఎంతో సార్ధకమయింది, మీ విజయం కేవలం మీకు మాత్రమే చెందదు అది భారతదేశ పురోగతికి చేయూతనిస్తుందని, గొప్ప వృత్తి గౌరవాన్ని ఎప్పటికీ నిలబెట్టాలని తాను కోరుకుంటున్నట్లు డిప్యూటీ సీఎం తెలిపారు.

గల్లీలో గలీజ్ దందాలు.. ఢిల్లీలో గులాంగిరి

హైదరాబాద్ : గల్లీలో గలీజ్ దందాలు చేస్తూ ఢిల్లీలో గులాం గురి చేస్తున్నట్లు సీఎం రేవంత్ రెడ్డి తీరు ఉందని బీఆర్ఎస్ ఎమ్మెల్యే వేముల వీరేశం మండిపడ్డారు. తెలంగాణ భవన్‌లో వేముల ప్రశాంత్ రెడ్డి మీడియాతో మాట్లాడారు. నిన్న తెలంగాణ ముఖ్యమంత్రి రేవంత్ రెడ్డి ఢిల్లీలో చిట్ చాట్ చేశారు. మంత్రుల శాఖల కేటాయింపు కోసం, కాంగ్రెస్ పార్టీ అధినేతల అపాయింట్‌మెంట్ కోసం రెండు రోజులు ఢిల్లీలో పడిగాపులు కాసి అపాయింట్‌మెంట్ దొరకని ఫ్రస్టేషన్‌లో మాట్లాడుతున్నాడు. కేసీఆర్, కిషన్ రెడ్డి ఒక్కటే అని రేవంత్ రెడ్డి అన్న మాట అబద్ధం, అవాస్తవం. రేవంత్ రెడ్డి బీజేపీ ఒక్కటి అన్నది వాస్తవం. రేవంత్ రెడ్డి ,బీజేపీ దోస్తాన్ చాలా సార్లు బయట పడింది. లోక్‌సభ ఎన్నికల్లో బలహీన అభ్యర్థులను పెట్టి బీజేపీ ఎంపీలు గెలవడానికి రేవంత్ రెడ్డి సహాయ పడ్డారు. స్వయంగా ఈ మాట బీజేపీ ఎంపీ కొండా విశ్వేశ్వర్ రెడ్డి అన్నారు. మల్కాజ్‌గిరిలో ఈటల రాజేందర్‌ను గెలిపించడానికి వేరే ప్రాంతం నుంచి సునీతా మహేందర్ రెడ్డిని నిలబెట్టారు. కిషన్ రెడ్డిని గెలిపించడానికి బీఆర్ఎస్‌లో ఉన్న దానం నాగేందర్‌ని సికింద్రాబాద్‌లో నిలబెట్టారు. కాంగ్రెస్ నుండి గతంలో కరీంనగర్ పార్లమెంట్ అభ్యర్థిగా పలుమార్లు పోటీ చేసిన అనుభవం ఉన్న జీవన్ రెడ్డికి కాదని ప్రత్యక్ష రాజకీయాలతో సంబంధం లేని వెలిచాల రాజేందర్‌కు కరీంనగర్ ఎంపీగా బండి సంజయ్‌పై పోటీకి నిలిపారు. ఇలా నిజామాబాద్‌లో అరవింద్‌పై, మెదక్‌లో రఘునందన్‌పై, ఆదిలాబాద్‌లో నగేశ్‌లపై రేవంత్ రెడ్డి కాంగ్రెస్ పార్టీ నుంచి బలహీన అభ్యర్థులను నిలబెట్టారు. 8 మంది బీజేపీ ఎంపీలలో 7 మందిని రేవంత్ రెడ్డినే గెలిపించారు. బీజేపీ పార్టీ కూడా రేవంత్ రెడ్డిపై ఈగ వాలనివ్వడం లేదు అని వేముల ప్రశాంత్ రెడ్డి గుర్తు చేశారు. స్వయంగా ప్రధాని మంత్రి మోదీ ఎలక్షన్ ప్రచారంలో తెలంగాణలో ఆర్ ఆర్ ట్యాక్స్ నడుస్తుంది అని మాట్లాడిన ఈడి, సీబీఐ ఎందుకు రావడం లేదు..? ఓటుకు నోటు కేసు ఎటుపోయింది, ఎందుకు జాప్యం జరుగుతోంది..? రేవంత్ రెడ్డి ఢిల్లీకి పోయినపుడు రాహుల్ గాంధీ అపాయింట్‌మెంట్ దొరకదు కానీ ప్రధానిని కలవడానికి 15 నిమిషాల్లో అపాయింట్‌మెంట్ ఎలా దొరుకుతుంది..? బండి సంజయ్ బహిరంగంగానే రేవంత్ రెడ్డి పదవి కాపాడుకోవాలని సూచనలు ఇస్తున్నాడు. బీఆర్ఎస్‌ను రాజకీయంగా బొంద పెట్టడానికి కాంగ్రెస్,

బిజెపి కలిసి పని చేయాలి అని బండి సంజయ్ అన్నారు. బీజేపీ కాంగ్రెస్ ఒక్కటే అనే సంకేతం బండి సంజయ్ ఇచ్చారు. రేవంత్ రెడ్డి బీజేపీలో జాయిన్ అయితే స్వాగతిస్తామని ఎంపీ అరవింద్ అంటున్నారు. ఇది రేవంత్ రెడ్డి, బీజేపీ దోస్తానకు సంకేతము కాదా..? నేను బీజేపీ స్కూల్‌లో చదువుకున్న అని రేవంత్ రెడ్డి ఢిల్లీలో అన్నారు. హైదరాబాద్‌లో అన్నది మోదీ విన్నాడో లేదో అని మళ్ళీ అవే మాటలు ఢిల్లీలో మాట్లాడిండు. బీజేపీలోకి వెళ్తాను అని సూచన ఇస్తున్నట్టున్నాడు. కాంగ్రెస్ పార్టీ వాళ్ళు రేవంత్ రెడ్డిని నమ్మకండి.. కాంగ్రెస్ పార్టీని ఖతం చేసి బీజేపీలోకి పోతారు అని ప్రశాంత్ రెడ్డి అన్నారు. కేసీఆర్ తెలంగాణకు ఆత్మ. తెలంగాణ కోసం కేసీఆర్ పోరాడుతున్న సందర్భంలో ఉద్యమకారులపైకి తుపాకీ ఎక్కు పెట్టిన రేవంత్ రెడ్డి తెలంగాణకు శత్రువు. ఏపీకి చంద్రబాబు నీళ్లు తీసుకెళ్తుంటే నోరు ముసుకున్న రేవంత్ రెడ్డి తెలంగాణ శత్రువు. కేసీఆర్ హయాంలో తలసరి ఆదాయంలో దేశంలో మొదటి స్థానంలో ఉన్న తెలంగాణ రాష్ట్రాన్ని 4వ ప్లేస్‌కు, జీడీపీలో 4వ స్థానంలో ఉన్న రాష్ట్రాన్ని 13వ స్థానానికి దిగజార్చిన నువ్వు తెలంగాణ శత్రువు. తెలంగాణ అప్పుల పాలైందని, తెలంగాణ ముఖ్యమంత్రిగా వెళ్తే దొంగలా చూస్తున్నారని తెలంగాణ పరువు తీస్తున్న రేవంత్ రెడ్డి తెలంగాణకు శత్రువు అని ప్రశాంత్ రెడ్డి ధ్వజమెత్తారు. బీజేపీ, కాంగ్రెస్ కలిసి తెలంగాణకి అన్యాయం చేస్తున్నారు. 8 మంది కాంగ్రెస్, 8 మంది బీజేపీ ఎంపీలు ఉండి తెలంగాణకు ఒక్క రూపాయి తీసుకురాలే. ఆంధ్రప్రదేశ్‌లో ఉన్న టీడీపీ ఎంపీలు వేల కోట్లు నిధులు తెచ్చుకున్నారు. నిధుల వరద ఆంధ్రప్రదేశ్ రాష్ట్రానికి ముఖ్యమంత్రి చంద్రబాబు తీసుకుపోతున్నారు. పోలవరం, అమరావతి రాజధాని, విశాఖ స్టీల్ ప్లాంట్‌కు వేల కోట్లు, బనకచర్లకు జాతీయ హోదా తెస్తుంటే మన కాంగ్రెస్, బిజెపి ఎంపీలు ఒక్క రూపాయి కూడా తెలంగాణకు తేవట్లేదు. కాబట్టి తెలంగాణకి అసలైన శత్రువులు బీజేపీ కాంగ్రెస్ పార్టీలే..? బీఅరెస్ పార్టీకి, కేసీఆర్‌కు తెలంగాణ రాష్ట్ర ప్రయోజనాలే ముఖ్యం.. బీఆర్ఎస్ ఎంపీలు గెలిచి ఉంటే తెలంగాణకు ఈ గతి పట్టేదా. 45 సార్లు ఢిల్లీకి పోతే 4 సార్లు కూడా రాహుల్ గాంధీ అపాయింట్ మెంట్ దొరకలేదు. తెలంగాణ ముఖ్యమంత్రి బతుకు అలా ఉంది అని ప్రశాంత్ రెడ్డి విమర్శించారు.

అందుబాటులోకి డబుల్ బెడ్ రూమ్స్ ఇళ్లు

హైదరాబాద్ : హైదరాబాద్ వేగంగా విస్తరించే నగరాల్లో దేశంలో ఒకటి. ఎవరు పాలకులున్నప్పటికీ హైదరాబాద్ ఎదుగుదలను ఎవరూ ఆపలేరు. 1990వ దశకం నుంచి వేగంగా విస్తరిస్తున్న హైదరాబాద్ నగరం విస్తీర్ణం కూడా విపరీతంగా పెరిగింది. జనాభా కూడా అదే సమయంలో అంచనాలకు మించి దాటేసింది. హైదరాబాద్ లో పెరుగుతున్న జనాభాకు అనుగుణంగా మౌలికవసతులు కల్పించాలంటే అధికార పార్టీలకు పెద్ద టాస్క్ అని చెప్పాలి. అన్నింటికీ అనుకూలమైన నగరంతో పాటు కాస్ట్ ఆఫ్ లివింగ్ కూడా తక్కువగా ఉండటంతో పాటు అన్ని రాష్ట్రాల ప్రజలకు చిరునామాగా మారడంతో హైదరాబాద్ కు రోజురోజుకూ జనం తాకిడి పెరుగుతుంది. పెరుగుతున్న జనాభాకు అనుగుణంగా పెద్ద పెద్ద అపార్ట్ మెంట్లు కూడా వెలుస్తున్నాయి. రియల్ ఎస్టేట్ రంగం ప్రధాన ఆదాయంగా వేలాది మందికి మారింది. ఇక్కడ గజం ధర ఇరవై లక్షలకు పైమాటే వీటిపైనే ఎక్కువ ఫోకస్... అయితే గత కొద్ది రోజుల నుంచి హైదరాబాద్ నగరంలో డబుల్ బెడ్ రూం ఇళ్లు కొనుగోలు చేసే వారి సంఖ్య ఎక్కువగా కనిపిస్తుంది. అందుకే డబుల్ బెడ్ రూంఇళ్లకు డిమాండ్ పెరిగింది. అయితే డబుల్ బెడ్ రూం ఇళ్ల నిర్మాణం చేపట్టిన బిల్డర్లు ఆలోచించుకోవాల్సిన పరిస్థితి లేదు. డబుల్ బెడ్ రూం ఇళ్లు చదరపు అడుగులను అనుసరించి ధరలు పలుకుతున్నాయి. ఏరియాను బట్టి ముప్పయి నుంచి ప్రారంభమై అరవై లక్షల రూపాయల్లో డబుల్ బెడ్ రూం ఇళ్లు లభిస్తున్నాయి. అంటే ఒకరకంగా చూసుకుంటే చౌక ధరలకే డబుల్ బెడ్ రూం ఇళ్లు లభిస్తున్నాయి. 2023 సంవత్సరం వరకూ డబుల్ బెడ్ రూం ఇళ్లకంటే ట్రిబుల్ బెడ్ రూం ఇళ్లకు గిరాకీ ఉండేది.

కానీ ప్రస్తుతం డబుల్ బెడ్ రూం ఇళ్లకు డిమాండ్ పెరిగిందని రియల్టర్లు చెబుతున్నారు. . ప్రాజెక్టులు పూర్తయినా డబుల్ బెడ్ రూం ఇళ్లు మిగిలి పోవడం లేదని బిల్డర్లు చెబుతున్నారు. ట్రిపుల్ బెడ్ రూం ఇళ్లు కొనుగోలు చేయాలంటే కనీసం ఎనభై లక్షల రూపాయల నుంచి కోటి రూపాయలకుపైగానే వెచ్చించి రావాల్సి ఉండటంతో నివాసం కోసం డబుల్ బెడ్ రూం ఇళ్లకు ప్రాధాన్యత పెరిగింది. ఎక్కువ మంది ట్రిబుల్ బెడ్ రూం ఇళ్లకు వెళుతున్నారని బిల్డర్లు కూడా అటు వైపు మొగ్గు చూపడంతో ప్రస్తుతం డబుల్ బెడ్ రూం ఇళ్లు సరసమైన ధరలకు లభిస్తున్నాయి. డబుల్ బెడ్ రూం ఇళ్ల నిర్మాణం ఎక్కువగా జరుగుతుండటంతో వాటి ధరలను కూడా తగ్గించేందుకు బిల్డర్లు సిద్ధపడుతున్నారు. కనీసం తాము పెట్టిన పెట్టుబడి పైన ఐదు నుంచి పది శాతం లాభం ఉండేలా చూసుకుని విక్రయిస్తున్నారు వాటికే డిమాండ్ అట చదరపు అడుగు లెక్కన... డబుల్ బెడ్ రూం ఇళ్లు 800 చదరపు అడుగుల నుంచి పదిహేను వందల చదరపు అడుగుల వరకూ ఉంటున్నాయి. చదరపు అడుగుకు ఇంత మొత్తం చొప్పున ప్రాంతాన్ని బట్టి బిల్డర్లు వసూలు చేస్తున్నారు. ముఖ్యంగా కొంపల్లి, మేడ్చల్ ప్రాంతంలో ఎక్కువగా ఈ డబుల్ బెడ్ రూం ఇళ్లు ఎక్కువగా ఉన్నాయని చెబుతున్నారు. కొంపల్లి ప్రాంతానికి మెట్రో రైలు కూడా వస్తుందని ఇటీవల ప్రభుత్వం ప్రకటించడంతో ఈ ప్రాంతంలో కొనుగోలు చేయడానికి ఎక్కువ మంది సిద్ధపడుతున్నారు. మరో వైపు హయత్ నగర్ వైపు కూడా ఇలాంటి ఇళ్ల సంఖ్య ఎక్కువగా ఉంది. బోడుప్పల్ ప్రాంతంలో కూడా డబుల్ బెడ్ రూం ఇళ్లు ఎక్కువగా ఉన్నాయి. ప్రస్తుతం రియల్ ఎస్టేట్ మార్కెట్ స్తబ్ధుగా ఉండటంతో డబుల్ బెడ్ రూం ఇళ్లను కొనుగోళ్లపై భారీ ఆఫర్లు ప్రకటిస్తున్నారు. దీంతో వీటికి ఇప్పుడు హైదరాబాద్ నగరంలో గిరాకీ పెరిగింది.

సన్నబియ్యం ఎఫెక్ట్..
రేషన్ షాపుల్లో నో స్టాక్

-మొదటిపేజీ తరువాయి

మూసి ఉంచారు. హైదరాబాద్ జిల్లాతో పాటు మేడ్చల్, రంగారెడ్డి జిల్లాల పరిధిలో నగర శివారు ప్రాంతాల్లోనూ పలు చోట్ల రేషన్ షాపుల్లో స్టాక్ లేకపోవడంతో మూసి ఉంచారని స్థానికులు వాపోతున్నారు. పోర్టబిలిటీ ఉండడంతో ఇతర ప్రాంతాల్లో ఉన్న రేషన్ షాపులకు వెళ్లినా అక్కడ సైతం స్టాక్ లేదని లబ్ధిదారులు పేర్కొంటున్నారు. స్టాక్ ఉన్నప్పుడు రద్దీగా ఉందని తిరిగొచ్చి, రెండు రోజుల తర్వాత వెళ్తే స్టాక్ లేదని చెబుతున్నారని వాపోతున్నారు.

సన్న బియ్యానికి పెరిగిన డిమాండ్

ప్రభుత్వం గత ఏప్రిల్ నెల నుంచే సన్న బియ్యం పంపిణీ చేస్తుండడంతో లబ్ధిదారులందరూ షాపులకు క్యూ కట్టారు. దీనికి తోడు జూన్ నెలలోనే ఒకేసారి 3 నెలల బియ్యం ఇస్తుండడంతో సరుకులు తీసుకునేందుకు ఆసక్తి చూపుతున్నారు. వందల సంఖ్యలో ఉన్న రేషన్ షాపులకు సరిపడా స్టాక్ చేరవేయాలంటే 2-3 రోజుల సమయం పడుతుందని, అప్పటి వరకు కొన్ని షాపుల్లో నో స్టాక్ బోర్డులు ఏర్పాటు చేస్తున్నారని పౌరసరఫరాల శాఖ అధికారి ఒకరు తెలిపారు. కాగా, ప్రతి నెలా రేషన్ బియ్యం పంపిణీ 15వ తేదీ వరకు ఉండగా, జూన్ నెలలో మాత్రం 30వ తేదీ వరకు ఇవ్వాలని పౌర సరఫరాల శాఖ నిర్ణయించింది. గోదాంల నుంచి రేషన్ షాపులకు బియ్యాన్ని చేరవేయాలంటే కొంత సమయం పడుతుందని పేర్కొంది. రేషన్ డీలర్లు, ఆయా సర్కిల్ ఏఎస్ఓలు ఇచ్చే సమాచారం మేరకు వెంటనే స్టాక్‌ను పంపించే ఏర్పాట్లు చేస్తున్నామని అధికారులు తెలిపారు.

కేటీఆర్‌కు మరో అరుదైన ఆహ్వానం

బీఆర్ఎస్ వర్కింగ్ ప్రెసిడెంట్ కేటీఆర్‌కు మరో అరుదైన ఆహ్వానం అందింది. ఆక్స్‌ఫర్డ్ ఇండియా ఫోరమ్ 2025లో ప్రసంగించేందుకు రావాలని ఆహ్వానించారు. ఈ ఫోరమ్ జూన్ 20, 21వ తేదీల్లో యూకేలోని ఆక్స్‌ఫర్డ్ యూనివర్సిటీలో జరగనుంది. ' భారత అభివృద్ధికి ఫ్రంటీయర్ టెక్నాలజీస్' అనే థీమ్‌పై ఈ ఏడాది ఫోరమ్ దృష్టిసారించింది. భారత్‌లో సాంకేతికత, ఇన్నోవేషన్, సస్టైనబిలిటీని కలగలిపి ముందుకెళ్లే అంశాలపై ఈ ఫోరమ్‌లో చర్చ జరగనుంది. ఈ నేపథ్యంలో తన విలువైన అభిప్రాయాలను తెలియజేసేందుకు రావాలని కేటీఆర్‌కు ఫోరమ్ వ్యవస్థాపకుడు, చైర్‌పర్సన్ సిద్ధార్థ్ సేథీ ఆహ్వాన లేఖ పంపించారు. "భారతదేశ అభివృద్ధికి మీరు చూపించిన మార్గదర్శకత, టెక్నాలజీ ఆధారిత పాలన, పెట్టుబడుల వృద్ధికి మీరు తీసుకున్న చర్యలు అంతర్జాతీయ వేదికపై యువతకు ప్రేరణ కలిగిస్తాయి" అని ఆయన లేఖలో పేర్కొన్నారు. ప్రతిష్టాత్మకంగా నిర్వహించనున్న ఈ ఆక్స్‌ఫర్డ్ ఇండియా ఫోరమ్‌లో 'భారత అభివృద్ధికి అత్యాధునిక సాంకేతికతలు' అనే ప్రధాన అంశంపై చర్చ జరగనుంది. ఈ సందర్భంగా తెలంగాణ రాష్ట్రంలో అంతర్జాతీయ పెట్టుబడులను ఆకర్షించేందుకు తీసుకున్న చర్యలు, అభివృద్ధి దిశగా అమలు చేసిన పారిశ్రామిక విధానాలు, ప్రజా సేవలను మెరుగుపరచడంలో సాంకేతిక వినియోగం వంటి అంశాలపై ఆయన ప్రసంగించనున్నారు.

మాజీ ప్రధాని ఇందిరా గాంధీపై
కిషన్ రెడ్డి ఆసక్తికర ట్వీట్

-మొదటిపేజీ తరువాయి

ఆమెను ఆరు సంవత్సరాల పాటు అనర్హురాలిగా తేల్చింది. స్వతంత్ర భారతదేశంలో ప్రధానమంత్రి ఎన్నికను క్షుణ్ణంగా పరిశీలించిన తర్వాత పక్కనపెట్టిన ఏకైక కేసు ఇది. కోర్టు తీర్పు కాంగ్రెస్ పార్టీలో ఫాసిస్ట్, నియంతృత్వ ప్రేరణలు మరింతగా పెరగడానికి దారితీసింది. దీని ఫలితంగా రెండు వారాల తర్వాత అత్యవసర పరిస్థితి విధించబడింది. అప్పటి నుంచి భారతదేశం ముందుకు సాగి తన ప్రజాస్వామ్యాన్ని బలోపేతం చేసుకుంది. అయితే, అధికారంలో ఉన్నవారు గతంలో చేసిన పాపాలను గుర్తుంచుకోవాలి. తద్వారా అత్యవసర పరిస్థితిని అమలు చేసిన వారిని వారి పనులకు జవాబుదారీగా ఉంచాలి' అని కిషన్ రెడ్డి ట్వీట్‌లో పేర్కొన్నారు.

విజయ్ మాల్యా లెక్క సంగతేంటీ

హైదరాబాద్ : భారతదేశంలో కేసులు ఎదుర్కొంటున్న సమయంలో దేశం విడిచి పారిపోయిన వ్యక్తులలో విజయ్ మాల్యా ఒకరు. ఆయన ఒక తెలివైన వ్యాపారవేత్త, క్రీడాభిమాని. రాజకీయ అనుభవజ్ఞుడు. కింగ్ ఫిషర్ ఎయిర్‌లైన్స్ మూసివేత తర్వాత మాల్యా దురదృష్టం ప్రారంభమైంది. ఆర్థిక అవకతవకలు, రుణాలు తిరిగి చెల్లించకపోవడం వంటి కొన్ని తీవ్రమైన ఆరోపణలను ఆయన ఎదుర్కొన్నారు. 2016లో దేశం విడిచి వెళ్లిన వ్యక్తి తిరిగి రాలేదు. విజయ్ మాల్యా చెప్పిన దాని ప్రకారం, బ్యాంకుల నుండి అతను పొందిన రుణాలు రూ.4,000 కోట్ల కంటే కొంచెం ఎక్కువగా ఉండవచ్చు. వడ్డీ అంతా కలిపితే రూ.6,203 కోట్లు అవుతుంది. అయితే ప్రభుత్వం అతని ఆస్తులను స్వాధీనం చేసుకుని రూ.14,131.60 కోట్లు రికవరీ చేసినట్లు తెలుస్తోంది. అయితే తాను తీసుకున్న దానికంటే ఎక్కువ రికవరీ చేసినట్లు మాల్యా ఆరోపణ. భారతదేశంలో విజయ్ మాల్యాకు చెందిన అనేక ఆస్తులను ఈడీ, సీబీఐ, బ్యాంకులు జప్తు చేశాయి. అయితే, విజయ్ మాల్యాకు ఇప్పటికీ అపారమైన ఆస్తులు ఉన్నాయి. విజయ్ మాల్యాకు భారతదేశంలోనే కాకుండా విదేశాలలో కూడా వ్యాపారాలు ఉన్నాయి. ఫోర్బ్స్ ది ఇండిపెండెంట్ ప్రకారం.. కింగ్‌ఫిషర్ ఎయిర్‌లైన్స్, రాయల్ ఛాలెంజర్స్ బెంగళూరు ఎఖఒ జట్టు మాజీ యజమాని విజయ్ మాల్యా నికర విలువ 2013లో వి750 మిలియన్ల నుండి జూలై 2022 నాటికి వి1.2 బిలియన్లకు పెరిగింది. అయితే, అతని ఎయిర్‌లైన్ సామ్రాజ్యం ఆర్థిక పతనం, చట్టపరమైన సవాళ్లు మాల్యాను తీవ్ర ఆర్థిక ఇబ్బందుల్లోకి నెట్టాయి. 28 సంవత్సరాల వయసులో మాల్యా యునైటెడ్ బ్రూవరీస్ గ్రూప్ చైర్మన్ అయ్యాడు. తన వ్యాపారాన్ని మద్యం, విమానయాన సంస్థలు, రియల్ ఎస్టేట్, క్రీడలలో పెట్టుబడి పెట్టాడు. దీని ద్వారా అతను తన బ్రాండ్ విలువను పెద్ద ఎత్తున పెంచుకున్నాడు. ఫార్ములా 1లో స్పాన్సర్‌షిప్ ఒప్పందాలతో అతను ఒక ప్రధాన వ్యాపారవేత్తగా ఎదిగాడు. అమెరికాలోని న్యూయార్క్‌లోని ట్రంప్ ప్లాజాలో విజయ్ మాల్యాకు ఒక పెంట్ హౌస్ ఉందని, దీనిని 2010లో వి2.4 మిలియన్లకు కొనుగోలు చేశారని తెలుస్తోంది. దీనితో పాటు, అతను ఒకే భవనంలో మూడు లగ్జరీ కాండోలను కలిగి ఉన్నాడని మీడియా కథనాల ద్వారా తెలుస్తోంది. ఈ లగ్జరీ కాండోలలో రెండు తన కుమార్తెతో కలిసి కొనుగోలు చేశాడు. దీనికి తోడు, అతను ఫ్రాన్స్‌లోని లే గ్రాండే జార్డిన్ ఎస్టేట్‌ను కలిగి ఉన్నాడు, ఇది కేన్స్ సమీపంలోని సెయింట్-మార్గరైట్ ద్వీపంలో ఉంది.

విజయ్ మాల్యా ప్రస్తుతం కలిగి ఉన్న కొన్ని ఆస్తులు:

లండన్‌లోని 19వ శతాబ్దపు, చాలా ప్రతిష్టాత్మకమైన భవనం అయిన కార్న్‌వాల్ టెర్రస్‌లోని 18, 19 ప్లాట్లలో ఆస్తులు.

బ్రిటన్‌లోని హెర్ట్‌ఫోర్డ్‌షైర్‌లో లేడీవాక్ మాన్షన్.

ముంబైలోని నేపియన్ సీ రోడ్‌లోని ఒక బంగ్లా

బెంగళూరులోని కింగ్‌ఫిషర్ టవర్‌లోని ఒక పెంట్ హౌస్

అమెరికాలోని కాలిఫోర్నియాలో ఒక భవనం

అమెరికాలోని న్యూయార్క్‌లోని ట్రంప్ ప్లాజా పెంట్‌హౌస్

ఫ్రాన్స్‌లోని సెయింట్-మార్గరీట్ ద్వీపంలో లే గ్రాండ్ జార్డిన్ ఎస్టేట్

రామాలయం ఫౌండేషన్ జాతీయ చైర్‌పర్సన్ పూనమ్ మిశ్రా

హైదరాబాద్ : ఐక్యత, నిస్వార్ధ సేవ మరియు ప్రపంచ శాంతిని ప్రోత్సహించే లక్ష్యంతో ఒక ప్రధాన చొరవలో, మాతృదేవోభవ సత్సంగ్‌తో కలిసి రామాలయం ఫౌండేషన్ దేశవ్యాప్తంగా ఆధ్యాత్మిక అవగాహన ప్రచారాన్ని ప్రారంభించింది. ఈ ఉద్యమం సత్సంగ్‌లు మరియు సమాజ ప్రచారం ద్వారా దేశవ్యాప్తంగా మానవతావాదం మరియు సామాజిక సంక్షేమ స్ఫూర్తిని పెంపొందించడానికి ప్రయత్నిస్తుంది. హైదరాబాద్ పర్యటన సందర్భంగా మీడియాతో మాట్లాడిన రామాలయం ఫౌండేషన్ జాతీయ చైర్‌పర్సన్ శ్రీమతి పూనమ్ మిశ్రా, కరుణామయ సమాజాన్ని నిర్మించడంలో సామూహిక స్పృహ యొక్క ప్రాముఖ్యతను నొక్కి చెప్పారు. తన జాతీయ పర్యటనలో భాగంగా, ఇబ్రహీంపట్నంలోని వినోబా నగర్‌లో స్ఫూర్తి జ్యోతి ఫౌండేషన్ నిర్వహిస్తున్న అందుల ఆశ్రమాన్ని ఆమె సందర్శించారు. ఆశ్రమం మరియు దాని నిర్వాహకుల కృషిని ఆమె ప్రశంసించారు మరియు ఆశ్రమ అభివృద్ధికి ఆమె నిరంతర మద్దతును హామీ ఇచ్చి, నివాసితులకు పండ్లు పంపిణీ చేశారు. జూన్ 7న శ్రీశైలంలో జరిగిన విజయవంతమైన మాతృదేవోభవ సత్సంగ్‌కు సహకరించిన వారందరికీ మిశ్రా హృదయపూర్వక కృతజ్ఞతలు తెలిపారు, దీనిని ఒక ఆధ్యాత్మిక మైలురాయిగా అభివర్ణించారు. రాబోయే ప్రణాళికలను ప్రకటిస్తూ, భారతదేశంలోని అత్యంత పవిత్రమైన యాత్రా కేంద్రాలలో రెండు అయిన కాశీలోని నమో ఘాట్ మరియు రామేశ్వరంలో త్వరలో ప్రధాన ఆధ్యాత్మిక అవగాహన కార్యక్రమాలు నిర్వహించనున్నట్లు ఆమె వెల్లడించారు. ఈ కార్యక్రమాలు ప్రజలలో శాంతి మరియు సేవ యొక్క సందేశాన్ని మరింతగా విస్తరించడానికి రూపొందించబడ్డాయి అని ఆమె అన్నారు. అదనంగా, సామాజిక అభ్యున్నతి కోసం ఫౌండేషన్ యొక్క విస్తృత లక్ష్యంలో భాగంగా విద్యా సహాయాన్ని నిర్ధారించడం, పేద విద్యార్థులకు మద్దతు ఇవ్వడంలో రామాలయం ఫౌండేషన్ యొక్క నిబద్ధతను ఆమె ధృవీకరించారు. భారతదేశం యొక్క భావోద్వేగ మరియు సాంస్కృతిక నిర్మాణాన్ని బలోపేతం చేయడం ద్వారా ఈ ఆధ్యాత్మిక ఉద్యమాన్ని దేశంలోని ప్రతి మూలకు తీసుకెళ్లాలనే సంకల్పంలో రెండు సంస్థలు ఐక్యంగా ఉన్నాయని మాతృదేవోభవ సత్సంగ్ అధ్యక్షుడు కె.బి. శ్రీధర్ అన్నారు.

కాళేశ్వరం ప్రాజెక్టు ఇంజినీర్‌కు కళ్లు చెదిరే ఆస్తులు

పదవిని అడ్డం పెట్టుకుని వందల కోట్లు కూడబెట్టిన నూనె శ్రీధర్

హైదరాబాద్ కాళేశ్వరం ప్రాజెక్టు పనులను పర్యవేక్షించిన అధికారి, నీటిపారుదల శాఖ ఈఈ నూనె శ్రీధర్ కళ్లు చెదిరే ఆస్తులు కూడబెట్టారు. ఆయన ఇళ్లు, కార్యాలయాలపై అవినీతి నిరోధక శాఖ ఏసీబీ, అధికారులు నిర్వహించిన సోదాల్లో భారీగా అక్రమాస్తులు బయటపడ్డాయి. శ్రీధర్ నివాసంతో పాటు ఆయన బంధువుల ఇళ్లలో ఏకకాలంలో జరిపిన తనిఖీల్లో వందల కోట్ల రూపాయల విలువైన ఆస్తులు గుర్తించినట్లు ఏసీబీ వర్గాలు వెల్లడించాయి. హైదరాబాద్ లోని తెల్లాపూర్‌లో ఒక విల్లా, షేక్‌పేటలో ఫ్లాట్, అమీర్‌పేటలో వాణిజ్య భవనంతో పాటు కరీంనగర్‌లో మూడు ఓపెన్ ప్లాట్లు ఉన్నట్లు అధికారులు గుర్తించారు. హైదరాబాద్, కరీంనగర్, వరంగల్ నగరాల్లో 3 ఇండిపెండెంట్ ఇళ్లు, 16 ఎకరాల వ్యవసాయ భూమి, వివిధ ప్రాంతాల్లో మరో 19 ఓపెన్ ప్లాట్లు శ్రీధర్ పేరు మీద ఉన్నట్లు తేలింది. వీటితో పాటు రెండు కార్లు, పెద్ద మొత్తంలో బంగారు ఆభరణాలు, బ్యాంకు ఖాతాల్లో భారీగా నగదు నిల్వలు కూడా ఏసీబీ అధికారులు కనుగొన్నారు. ఈ ఆస్తుల బహిరంగ మార్కెట్ విలువ వందల కోట్లలో ఉంటుందని ఏసీబీ ప్రాథమికంగా అంచనా వేస్తోంది. నూనె శ్రీధర్ ప్రస్తుతం ఎస్ఆర్ఎస్పీ డివిజన్-8లో ఈఈగా విధులు నిర్వహిస్తున్నారు. గతంలో కాళేశ్వరం ప్రాజెక్టులో 6, 7, 8 ప్యాకేజీల పనులను ఆయన పర్యవేక్షించారు. అంతేకాకుండా, ప్రస్తుతం ఇరిగేషన్ ఇంజినీర్ల సంఘం అధ్యక్షుడిగా కూడా వ్యవహరిస్తున్నారు. తన పదవిని అడ్డం పెట్టుకుని శ్రీధర్ భారీగా అక్రమాస్తులు కూడబెట్టినట్లు ఏసీబీ అధికారులు నిర్ధారించారు. ఆయనపై ఆదాయానికి మించిన ఆస్తుల కేసు నమోదు చేసి అరెస్టు చేశారు. అనంతరం నాంపల్లి కోర్టులో హాజరుపరిచారు. మరికొన్ని ప్రాంతాల్లో కూడా సోదాలు కొనసాగించాల్సి ఉందని ఏసీబీ అధికారులు తెలిపారు. ఈ ఘటన నీటిపారుదల శాఖలో కలకలం రేపింది.

ఫిట్‌నెస్ లేని బస్సులు రోడ్డెక్కితే సీజ్ చేస్తాం

సిద్దిపేట : పాఠశాలలు పునః ప్రారంభమైన సందర్భంగా జిల్లా వ్యాప్తంగా స్పెషల్ డ్రైవ్ కార్యక్రమాలు నిర్వహించి స్కూల్ బస్సులను తనిఖీ చేస్తున్నామని మోటారు వెహికల్స్ ఇన్‌స్పెక్టర్ నారాయణ తెలిపారు. గురువారం సిద్దిపేట పట్టణంలోని పలు ప్రాంతాల్లో స్కూల్స్ బస్సులను తనిఖీ చేసి వాహనాల యొక్క పూర్తి డాక్యుమెంట్లు పరిశీలించడం జరిగిందన్నారు. నిబంధనలకు విరుద్ధంగా బస్సులను నడిపితే శాఖ పరంగా చర్యలు తప్పవన్నారు. పరిమితికి మించి వాహనాల్లో విద్యార్థులను తరలించకూడదన్నారు. నిరంతరం స్కూల్ బస్సుల తనిఖీలు నిర్వహించడం జరుగుతుందన్నారు. బస్సుల కండీషన్, ఫస్ట్ ఎయిడ్ బాక్సులు, ఇన్సూరెన్స్, పర్మిట్, అటెండర్ లేని బస్సులపై కేసులు నమోదు చేస్తామన్నారు. పాఠశాలల యాజమాన్యాలు సైతం రోడ్డు నిబంధనలను తప్పకుండా పాటించాలన్నారు. ప్రతి ఒక్కరు రోడ్డు నిబంధనలు పాటించినప్పుడే ప్రమాదాలను అరికట్ట వచ్చాన్నారు. ఒక్క రోజుతోనే కాకుండా నిరంతరం వాహనాల తనిఖీలు కొనసాగుతాయన్నారు.

ట్రాఫిక్ నియమాలపై విద్యార్థులకు అవగాహన తప్పనిసరి

జగిత్యాల : ట్రాఫిక్ నియమాలపై విద్యార్థుల్లో చిన్నప్పటి నుండే అవగాహన పెంపొందిస్తే,రాబోయే రోజుల్లో బాధ్యతాయుతమైన పౌరులుగా తీర్చిదిద్దవచ్చు అనే ఉద్దేశంతో "పోలీస్ పాఠశాల యువ పౌరుల కోసం రోడ్డు భద్రత" అనే ప్రత్యేక కార్యక్రమాన్ని జిల్లా ఎస్పీ అశోక్ కుమార్ గురువారం స్థానిక ట్రాఫిక్ ట్రైనింగ్ ఇన్స్టిట్యూట్ ప్రారంభించారు. ఈ సందర్భంగా ఎస్పీ మాట్లాడుతూ "పిల్లలు మన భవిష్యత్తు. వారికి ఇప్పుడు సరైన అవగాహన కల్పిస్తే, రేపటి సమాజం మరింత భద్రమవుతుంది అనే ఉద్దేశంతో "పోలీస్ పాఠశాల యువ పౌరుల కోసం రోడ్డు భద్రత" కార్యక్రమాన్ని ప్రారంభించి విద్యార్థులకు ట్రాఫిక్ నియమాల పై అవగాహన కార్యక్రమాలు నిర్వహించడం జరుగుతుందన్నారు. చిన్నారుల్లో రోడ్డు నియమాల పట్ల చైతన్యం పెంపొందించడం, విద్యార్థులపై జరిగే రోడ్డు ప్రమాదాల సంఖ్య తగ్గించడం,విద్యార్థులను వారి ఇంట్లో, సమాజంలో "ట్రాఫిక్ భద్రత వారియర్స్ గా " మారేందుకు ప్రోత్సహించడం,పోలీసు, విద్యార్థుల మధ్య స్నేహపూరిత సంబంధాన్ని ఏర్పరచడం ఈ కార్యక్రమ0 యొక్క ప్రధాన లక్ష్యం ఆన్నారు. ఈ కార్యక్రమ0 ద్వారా నేటి ను0డి ప్రతి వారం జిల్లాలోని ఒక్కో పాఠశాలకి పోలీసులు వెళ్లి విద్యార్థులతో ప్రత్యక్షంగా ముఖాముఖి సమావేశాలు నిర్వహించి, ట్రాఫిక్ నియమాలు, రోడ్డు ప్రమాదాల నివారణకు తీసుకోవలసిన చర్యలు సురక్షిత ప్రయాణ పద్ధతులు ,రోడ్డు పై ఎలా సురక్షితంగా నడవాలి, రోడ్డు దాటేటపుడు పాటించవలసిన నియమాలు ,సైకిల్ నడిపేటప్పుడు, కుటుంబ సభ్యులతో కార్, బస్సుల్లో ప్రయాణించేటప్పుడు తీసుకోవాలసిన జాగ్రత్తలు,హెల్మెట్, సీటుబెల్ట్ వాడక ప్రాముఖ్యత,రోడ్ల పై మొబైల్ వాడకం వల్ల జరిగే ప్రమాదాలు,రోడ్డు ప్రమాదాలు జరిగినపుడు,అత్యవసర పరిస్థితుల్లో తీసుకోవాల్సిన చర్యలు అవగాహన కల్పించడం జరుగుతుందని అన్నారు. ప్రస్తుత రోజుల్లో ప్రతి నాలుగు నిమిషాలకు ఒక యాక్సిడెంట్ సంభవిస్తుందని ఈ యొక్క ప్రమాదాల ద్వారా చాలా మంది చనిపోవడం జరుగుతుందని ఈ యొక్క ప్రమాదమాలన నివారించడానికి విద్యార్థులు తమ వంతు పాత్ర పోషించాలని అన్నారు. ఈ కార్యక్రమాల ద్వారా నేర్చుకున్న విషయాలను తమ తల్లిదండ్రులకు ఇంటి దగ్గర ఉన్న చుట్టుపక్కల వారికి వివరించి రోడ్డు ప్రమాదాలు నివారించడానికి వారియర్స్ గా పని చేయాలని కోరారు. ఈ కార్యక్రమంలో టౌన్ ఇన్స్పెక్టర్ కరుణాకర్, ఐటికోర్ ఇన్స్పెక్టర్ రఫిక్ ఖాన్, ట్రాఫిక్ ఎస్ఐ మల్లేశం,విద్యార్థులు ఉపాధ్యాయులు పాల్గొన్నారు.

పోషణతో కూడిన విద్య అందించడం లక్ష్యం
కోరుట్ల ఐసీడీఎస్ సూపర్ వైజర్ అలవాల భారతి

కోరుట్ల : అంగన్ వాడీ కేంద్రాలలో పోషణతో కూడిన విద్యను అందించడమే లక్ష్యమని కోరుట్ల ఐసీడీఎస్ సూపర్ వైజర్ అలవాల భారతి అన్నారు. గురువారం కోరుట్ల పట్టణంలోని బుడిగ జంగాల కాలనిలో మహిళా అభివృద్ధి, శిశు సంక్షేమ శాఖ అధ్వర్యంలో అమ్మ మాట ? అంగన్ వాడి బాట కార్యక్రమం నిర్వహించారు. ఈ సందర్భంగా ఐసీడీఎస్ సూపర్ వైజర్ అలవాల భారతి మాట్లాడుతూ అంగన్వాడీ కేంద్రాల్లో పోషణతో కూడిన విద్యను అందించేందుకు అంకితభావంతో కృషి చేస్తున్నామని వెల్లడించారు. మూడు నుంచి ఆరేళ్ల పిల్లల నమోదు, ప్రీస్కూల్ హాజరు పెంచడం అమ్మ మాట అంగన్ వాడీ బాట లక్ష్యం అన్నారు. ప్రైవేట్ కు ధీటుగా అంగన్ వాడీ కేంద్రం బడులలో పూర్వ ప్రాథమిక విద్య బలోపేతానికి సిలబసును రూపొందించారని, ఆటపాటలతో పిల్లలకు విద్య, సృజనాత్మక వెలికితీయడం జరుగుతుందని అన్నారు. అంగన్ వాడీల్లోని పిల్లలకు ప్రభుత్వం యూనిఫాం, ఆట వస్తువులు, ఫర్నిచర్, మ్యాట్లు,ప్రియదర్శిని పుస్తకాలు అందిస్తున్నామని పేర్కొన్నారు. పిల్లలకు అమ్మ ఒడి అనంతరం అంగన్ వాడి బడి ఒడి ద్వారా మెరుగైన సేవలు అందజేయను న్నామని తల్లిదండ్రులు దగ్గరున్న అంగన్ వాడీల్లో పిల్లల చేర్పించి సద్వినియోగం చేసుకోవాలని ఐసీడీఎస్ సూపర్ వైజర్ అలవాల భారతి సూచించారు. ఈ కార్యక్రమంలో అంగన్ వాడీ టీచర్ సరిత, ఆయా, పిల్లలు, తల్లిదండ్రులు పాల్గొన్నారు.

విద్యుత్ సరఫరా నిలిపివేత - ఇంజాపూర్ గ్రామ పరిధి

ఇంజాపూర్, జూన్ 12: ఇంజాపూర్ గ్రామ పరిధిలోని విద్యుత్ వినియోగదారులకు ముఖ్య గమనిక. విద్యుత్ శాఖ అధికారులు తెలిపిన వివరాల ప్రకారం, ఇంజాపూర్ సెక్షన్ పరిధిలోని 11కేవీ ఆపిల్ అవెన్యూ ఫీడర్ మరియు 11కేవీ ఇందిరమ్మ కాలనీ ఫీడర్ల పరిధిలో చెట్ల కొమ్మల తొలగింపు పనుల కారణంగా జూన్ 13వ తేదీ (శుక్రవారం) విద్యుత్ సరఫరాలో అంతరాయం ఏర్పడనుంది.

విద్యుత్ సరఫరా నిలిపివేత సమయాలు %ఒ% ప్రభావిత ప్రాంతాలు:

ఉదయం 10:00 నుండి మధ్యాహ్నం 1:00 గంటల వరకు:

అవెన్యూ మేదాని కాలనీ తిరుమల నగర్ బాలాజీ నగర్ వినాయక నగర్ సాయినాథ్ కాలనీ సుందరయ్య కాలనీ లక్ష్మీ నగర్ ఇందిరమ్మ కాలనీ ప్రకాష్ నగర్ కాలనీ మధ్యాహ్నం 2:00 నుండి సాయంత్రం 5:00 గంటల వరకు: ఇందిరమ్మ కాలనీ ఆంజనేయపు అన్నపూర్ణ కాలనీ శివాజీ నగర్ వీరమణి బిస్కెట్ కంపెనీ సెయింట్ పాల్స్ స్కూల్

కమ్మగూడ ఏరియా డి.ఆర్.ఎల్. కాలనీ వశిష్ట – %× ఒ ×× ఇల్లయ్య వెంచం శాంతి నగర్ మధురానగర్ డి.వి.ఆర్. కాలనీ ఈ పనుల కారణంగా ఏర్పడే అసౌకర్యానికి వినియోగదారులు సహకరించాలని విద్యుత్ శాఖ అధికారులు కోరారు.

విద్యార్థుల బస్ పాస్ చార్జీలను పెంచే ఆలోచనను విరమించుకోవాలి

హైదరాబాద్ : విద్యార్థుల బస్ పాస్ చార్జీలను పెంచే ఆలోచనను విరమించుకోవాలని ఎబివిపి డిమాండ్ చేసింది వవ మేరకు బుదవారం అఖిల భారతీయ విద్యార్థి పరిషత్-కూకట్పల్లి విభాగ్, సికింద్రాబాద్ జిల్లా, ఠాఖీ నగర్ శాఖ ఆధ్వర్యంలో నిరసనలు తెలియజేయడం జరిగింది.ఈ కార్యక్రమంలో సికింద్రాబాద్ జిల్లా కన్వీనర్ చెర్క.బాలు మాట్లాడుతూ రాష్ట్ర ప్రభుత్వం ఇచ్చిన హామీలు అమలు చెయ్యలేకపోవడమే కాక పేద,బడుగు బలహీన వర్గాల విద్యార్థులను విద్యకు దూరం చెయ్యాలనే కుట్రలో భాగంగా ప్రజా పాలన అంటూ పేదల పెన్నిధి అంటూనే ఇలాంటి ప్రతిపాదనల ద్వారా పేద విద్యార్థులను చదువుకు దూరం చేస్తుంది ప్రభుత్వం ఈ ప్రతిపాదనను తెచ్చి 400 నుండి 600 రూపాయలు బస్ చార్జీలను పెంచడం దాదాపుగా ఒకేసారి 20 నుండి 25% పెంచడమే కాక గత మూడు సంవత్సరాల్లో 200% ఫీజు పెంచడం సరికాదని అన్నారు.కావున వెంటనే ఈ ప్రతిపాదనను వెనక్కి తీసుకొని పేద బడుగు బలహీన వర్గాల విద్యార్థులకు ఊరట కల్పించాలని లేని పక్షంలో రాష్ట్రమంతా ఏబీవీపీ ఆధ్వర్యంలో ఉద్యమాన్ని ఉధృతం చేస్తామని హెచ్చరించారు... ఠాఈఆ సిటి కన్వీనర్ పాండురంగ్ మాట్లాడుతూ తెలంగాణ రాష్ట ప్రభుత్వం కావాలనే పేద,మధ్య తరగతి విద్యార్థులను విద్యకు దూరం చేయడమే లక్ష్యంగా ఈ బస్ చార్జీలను 20% పెంపు నిర్ణయాన్ని తీసుకుందని ఆరోపించారు. ఇకనైనా ఈ రాష్ట్ర ప్రభుత్వం పేద విద్యార్థులను విద్యకు దూరం చేయాలని సిగ్గుమాలిన చర్యను మానుకొని బస్సు ఛార్జీల పెంపు నిర్ణయాన్ని వెన్నక్కి తీసుకొని సామాన్య మధ్యతరగతి విద్యార్థులను విద్యను అందుకునే విధంగా చూడాలని డిమాండ్ చేశారు. ఈ కార్యక్రమంలో ఠాఖీనగర్ టౌన్ సెక్రటరీ నందు,సోహాన్ కుమార్ మరియు నగర కార్యకర్తలు పాల్గొన్నారు...

హలం పట్టి పొలం దున్నగానే రైతు నేస్తం కాలేరు
బిజెపి జిల్లా అధికార ప్రతినిధి మర్రిపెల్లి సత్యమ్

జగిత్యాల/పెగడపెల్లి : రైతులకిచ్చిన హామీలు నెరవేర్చి రైతు సంక్షేమం గురించి ఆలోచించినప్పుడే రైతు నాయకులు అవుతారాని ఏరువాక పౌర్ణమి సందర్భంగా రైతు చేతిలోని హలం తీసుకొని పొలం దున్నినట్లు ఫోటోలకు ఫోజులు ఇవ్వగానే రైతు నాయకులు కాలేరని మంత్రి పొన్నం ప్రభాకర్ ను ఉద్దేశించి బిజెపి జిల్లా అధికార ప్రతినిధి మర్రిపెల్లి సత్యమ్ విమర్శించారు.గురువారం పెగడపెల్లి మండల కేంద్రంలో ఏర్పాటు చేసిన విలేకరుల సమావేశంలో మర్రిపెల్లి సత్యమ్ మాట్లాడుతూ 2023 సంవత్సరంలో రైతు భరోసా ఏడాదికి ఎకరాకు 15వేలు అని నమ్మించి 12 వేలకు కుదించిన ఇప్పటికి మూడు పంటలకు ఇవ్వలేదని వడ్లకు 500 రూపాయలు బోనస్ అంటూ బోగస్ మాటలు చెప్పి ఇప్పుడు సన్న వడ్లకు మాత్రమే అని సన్నాయి నొక్కులు నొక్కుతు రైతులను మోసం చేసిందని అన్నారు. ఏకకాలంలో రెండు లక్షలు రుణమాఫీ అంటూ ప్రకల్భాలు పలికి రుణమాఫీ చేయకున్నా చేసినట్టు గొప్పలు చెప్పడం విడ్డురంగా ఉందన్నారు.రైతు కూలీలకు ఏడాదికి 12వేల చొప్పున ఇస్తామని కౌలు రైతులకు ఎకరాకు 12 వేలు ఇస్తామని చెప్పి తెలంగాణా రైతాంగానికి తెడ్డు చూపిందని ఎద్దేవాచేశారు.గత రబీ సీజన్లో పండించిన పంటను సకాలంలో కొనకపోవడం సగానికి పైగా రైతులు తాము ఆరుగాలం కష్టపడి పడి పండించిన పంటను మిలర్లకు అమ్ముకొని తీవ్రంగా నష్టపోతే పట్టించుకునే నాయకుడే లేడని అకాల వర్షాలకు కొనుగోలు కేంద్రాల్లో ధాన్యం తడిసి ముద్దయి రంగు మారి మొలకలు వచ్చిన కొనుగోలు చేస్తామని చేయకపోవడంతో రైతులు తీవ్రంగా నష్టపోయారని అసమయంలో ఆదుకోని మంత్రులు ఇవాళ హలం పట్టి పొలం దున్నగానే రైతు ప్రభుత్వం కాలేదని ఇల్లు అలుకగానే పండుగ కాదన్న విషయాన్ని కాంగ్రెస్ ప్రభుత్వ పెద్దలు గుర్తుపెట్టుకోవాలని అన్నారు

పిల్లలను ప్రభుత్వ పాఠశాలల్లో చేర్పించాలి:
జిల్లా కలెక్టర్ పమేలా సత్పతి

కరీంనగర్ : అన్ని సౌకర్యాలతో ఇంటికి సమీపంలో ఉండే ప్రభుత్వ పాఠశాలల్లో పిల్లలను చేర్పించాలని జిల్లా కలెక్టర్ పమేలా సత్పతి కోరారు. కరీంనగర్ రూరల్ మండలం మొగ్ధంపూర్ లోని జిల్లా పరిషత్ ఉన్నత పాఠశాలలో పాఠశాల పున:ప్రారంభం సందర్భంగా జిల్లా కలెక్టర్ హాజరై విద్యార్థులకు యూనిఫాం, పాఠ్యపుస్తకాలు, నోట్ బుక్స్ పంపిణీ చేశారు. ఈ సందర్భంగా కలెక్టర్ మాట్లాడుతూ. జిల్లాలో వినూత్న రీతిలో ప్రైవేటు, ప్రభుత్వ భాగస్వామ్యంతో ప్రభుత్వ పాఠశాలల విద్యార్థుల కోసం ఎన్నో కార్యక్రమాలు నిర్వహిస్తున్నామని అన్నారు. డెడ్ ఎడ్, ఒలంపియాడ్, కంప్యూటర్ వంటి విభిన్న రంగాల్లో, క్రీడా పోటీల్లో శిక్షణ ఇస్తున్నామని తెలిపారు. ప్రభుత్వ పాఠశాలలకు అన్ని మౌలిక సదుపాయాలు కల్పిస్తున్నామని అన్నారు. పుస్తకాలు, యూనిఫామ్ ఉచితంగా ఇస్తూ పైసా ఖర్చు లేకుండా చదువుకునే వెసులుబాటు ఉన్న ప్రభుత్వ పాఠశాలలో విద్యార్థులను చేర్పించాలని తల్లిదండ్రులకు సూచించారు. బడిబాట కార్యక్రమంలో భాగంగా ఇంటింటిని సందర్శిస్తూ పిల్లలను ప్రభుత్వ పాఠశాలకు పంపేలా తల్లిదండ్రులను ప్రోత్సహించాలని